

Commune : (89034)
BEINE

MODIFICATION DU PARCELLAIRE CADASTRAL
D'APRES UN EXTRAIT DU PLAN CADASTRAL (DGFIP)

Cachet du rédacteur du document :

Numéro d'ordre du document d'arpentage :
Document vérifié et numéroté le / /
A
Par

CERTIFICATION
(Art. 25 du décret n° 55-471 du 30 avril 1955)
Le présent document, certifié par les propriétaires soussignés (3) a été établi (1) :
A - D'après les indications qu'ils ont fournies au bureau ;
B - En conformité d'un piquetage : effectué sur le terrain ;
C - D'après un plan d'arpentage ou de bornage, dont copie ci-jointe, dressé le par M. MONNERAIS Philippe géomètre à TONNERRE
Les propriétaires déclarent avoir pris connaissance des informations portées au dos de la chemise 6463
A BEINE , le

Document dressé par :
M. MONNERAIS Philippe
à : TONNERRE
Date : 28 novembre 2017
Signature :

Section : E
Feuille(s) : 1
Qualité du plan : P1 (plan régulier)
Echelle d'origine : 1/2500
Echelle d'édition : 1/1000
Date de l'édition :

(1) Rayer les mentions inutiles. La formule A n'est applicable que dans le cas d'une esquisse (plan rénové par voie de mise à jour). Dans la formule B, les propriétaires peuvent avoir effectué eux-mêmes le piquetage.
(2) Qualité de la personne agréée (géomètre-expert, inspecteur, géomètre ou technicien retraité du cadastre, etc...)
(3) Préciser le nom et qualité du signataire s'il est différent du propriétaire (mandataire, avocat représentant qualité de l'autorité expropriant).

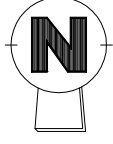
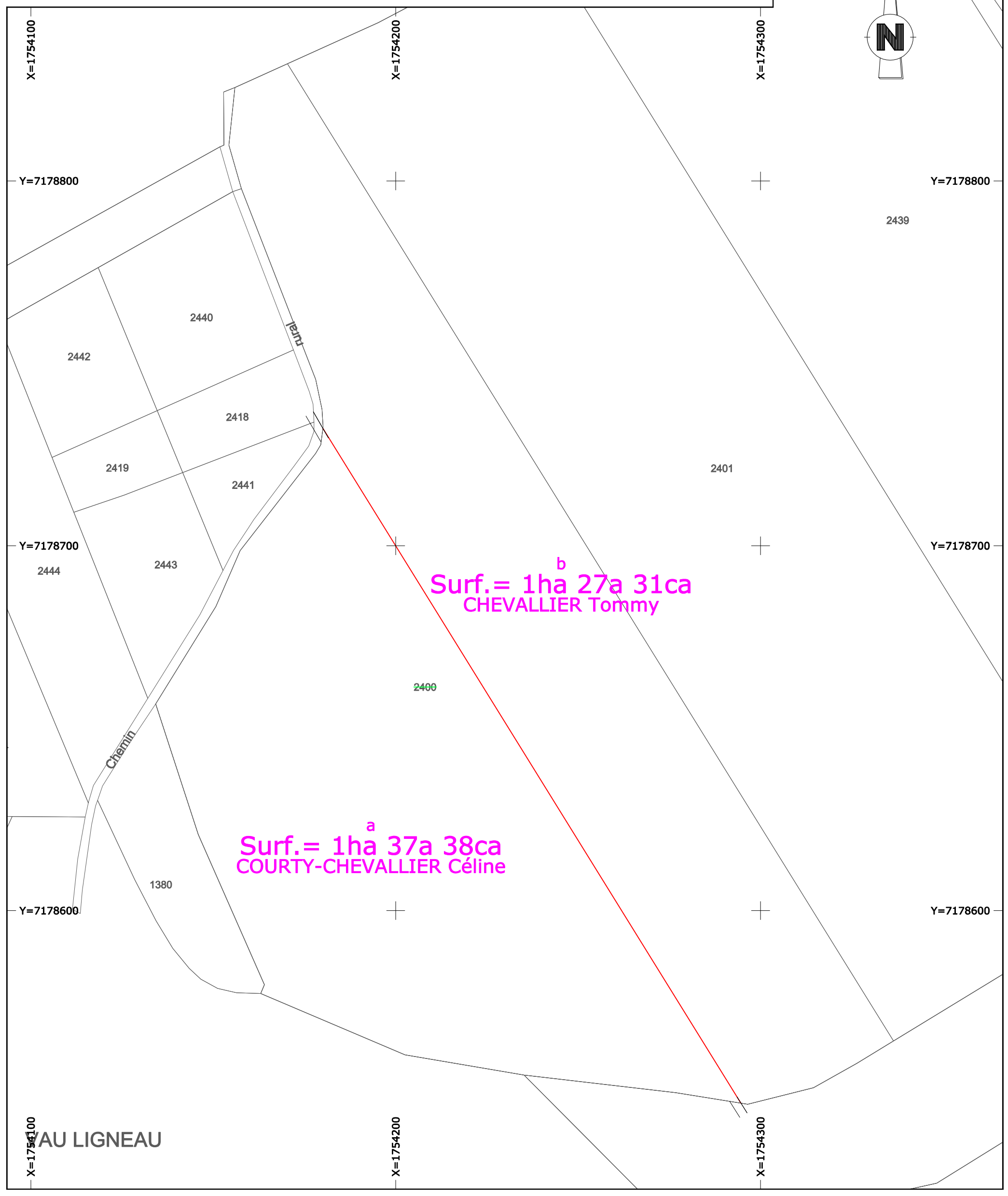
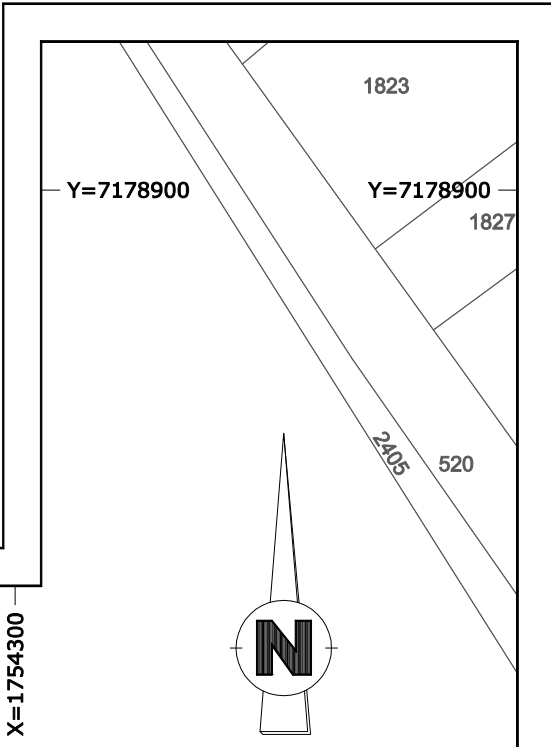

YAU LIGNEAU

Commune : (89034)
BEINE

MODIFICATION DU PARCELLAIRE CADASTRAL
D'APRES UN EXTRAIT DU PLAN CADASTRAL (DGFIP)

Cachet du rédacteur du document :

Numéro d'ordre du document d'arpentage :
Document vérifié et numéroté le / /
A
Par

CERTIFICATION
(Art. 25 du décret n° 55-471 du 30 avril 1955)
Le présent document, certifié par les propriétaires soussignés (3) a été établi (1) :
A - D'après les indications qu'ils ont fournies au bureau ;
B - En conformité d'un piquetage : effectué sur le terrain;
C - D'après un plan d'arpentage ou de bornage, dont copie ci-jointe, dressé le par M. MONNERAIS Philippe géomètre à TONNERRE
Les propriétaires déclarent avoir pris connaissance des informations portées au dos de la chemise 6463
A BEINE , le

Document dressé par :
M. MONNERAIS Philippe
à : TONNERRE
Date : 28 novembre 2017
Signature :

Section : E
Feuille(s) : 1
Qualité du plan : P1 (plan régulier)
Echelle d'origine : 1/2500
Echelle d'édition : 1/1000
Date de l'édition :

(1) Rayer les mentions inutiles. La formule A n'est applicable que dans le cas d'une esquisse (plan rénové par voie de mise à jour). Dans la formule B, les propriétaires peuvent avoir effectué eux-mêmes le piquetage.
(2) Qualité de la personne agréée (géomètre-expert, inspecteur, géomètre ou technicien retraité du cadastre, etc ...).
(3) Préciser les noms et qualités du signataire s'il est différent du propriétaire (mandataire, avoué représentant qualifié de l'autorité expropriant).

